北欧映画の1週間
NORTHERN CINEMA, NORTHERN PEOPLE, NORTHERN LIFE.

TOKYO NORTHERN LIGHTS FESTIVAL 10th Anniversary

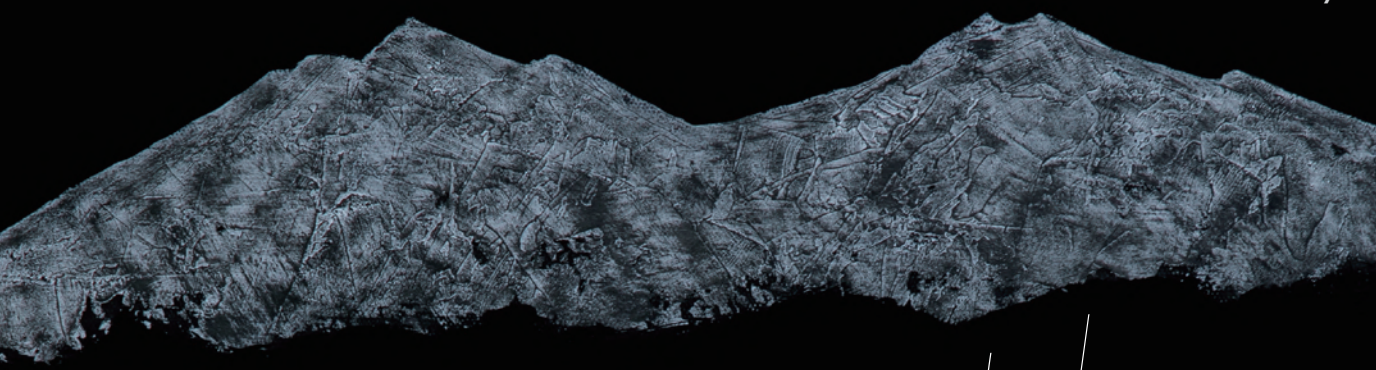

Tokyo Northern Lights Festival

光は、ここまでとどく。

トーキョー ノーザンライツ フェスティバル 2020

2020.2.8 sat - 2.14 fri @ユーロスペース & アップリンク渋谷 www.tnlf.jp

■提携：CAMERA JAPAN　みゆき野映画祭 in 斑尾　■助成：芸術文化振興基金　■特別協力：スウェーデン大使館　ノルウェー王国大使館　EU・ジャパンフェスト日本委員会　■後援：アイスランド大使館　フィンランド大使館　デンマーク大使館
■協力：c-house　LOFT9 Shibuya　SKIPシティ国際Dシネマ映画祭　TAKT　アクアビットジャパン　アット エンタテインメント　アップリンク　アリヨス・エンタテイメント　インターゾーン　オナビス　ギャラリーコンシール渋谷
スター・チャンネル　ステアプラス　ニーマ　パラダイス・フリックス　ボルボ スタジオ 青山　ユーロスペース　ロングライド　学研プラス　渋谷西村總本店　代官山蔦屋書店
田中武人翻訳事務所　東京国際映画祭　日本映像翻訳アカデミー　Danish Film Institute　Finnish Film Foundation　Icelandic Film Centre　Norwegian Film Institute
Swedish Film Institute　The Charades　DR　French Quarter Film　Gunpowder & Sky　Indie Sales　Mariana Films　New Europe Films　Zik Zak Filmworks

TOKYO NORTHERN LIGHTS FESTIVAL
10th Anniversary

10周年特別企画

retrospective
レトロスペクティブ

アップリンク吉祥寺
「見逃した映画特集 2019」にて
TNLF 過去 9 年間の上映作品の中から、
人気のあった作品を再上映！

2019.12.27 fri ～ 2020.1.2 thu
アップリンク吉祥寺
※上映時間、料金はTNLF公式 WEBサイト、
劇場 WEB サイトでご確認ください。

「見逃した映画特集 2019」
2019.12.27 fri ～ 2020.1.23 thu
アップリンク渋谷、アップリンク吉祥寺
uplink.co.jp

12.27 fri
『ビッチハグ』
2012年 スウェーデン
TNLF2015

12.28 sat
『オスロ、8月31日』
2011年 ノルウェー
TNLF2015

12.29 sun
『ゾンビ＆ザ・ゴースト・トレイン』
1991年 フィンランド
TNLF2018

12.30 mon
『チーム・ハリケーン』
2017年 デンマーク
TNLF2018

12.31 tue
『ウィ・アー・ザ・ベスト！』
2013年 スウェーデン
TNLF2016

1.2 thu
『グッド・ハート』
2009年 アイスランド
TNLF2018

exhibition
ポスター展

2011→2020 の 10 年を
ポスターで振り返る。

2019.12.26 thu ～
2020.1.10 fri
代官山 蔦屋書店
1 号館 2 F 映像フロア

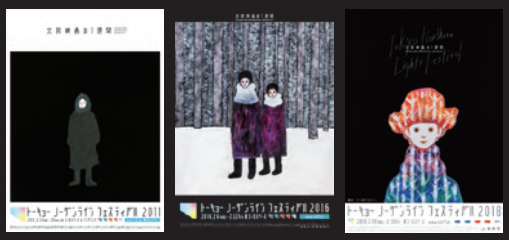

10周年記念
ポストカードセット

田中千智さんが手掛けた
10 年分のキービジュアルが
ポストカードになりました。

田中千智
Chisato Tanaka

イメージビジュアルは、福岡を拠点に国内外で高い評価を受け活躍する画家、田中千智による描き下ろし。
1980年生まれ。福岡市在住。2005年多摩美術大学美術学部絵画学科油画専攻卒業。
Schedule:『田中千智展－2020 年のこども』銀座三越 7F　2020年 1 月 15 日(水) –21 日 (火)
www.tanakachisato.com

special encore

記念すべき第 1 回目の TNLF上映作品をデジタルリマスターでアンコール上映！

ショー・ミー・ラヴ　～ Digital remastering ～
Fucking Åmål / Show Me Love　(1998)
監督：ルーカス・ムーディソン　スウェーデン／デンマーク

学校で孤立しているアグネスは、イケてるグループのエリンに密かに想いを寄せていた。接点のないはずのふたりが出会った時、世界が急速に動き始める。スウェーデンの田舎町オーモルを舞台に「ここではないどこか」を夢見る少女たちの恋愛と10代の切実さをリアルに描く。世界中で絶賛されたムーディソン監督長編デビュー作。

1999 年 スウェーデン・アカデミー (グルドバッゲ) 賞：作品賞、監督賞、脚本賞、主演女優賞

2.11 tue 11:00　ユーロスペース

Beyond the Northern Lights
シバノジョシア・アイスランド写真展

世界的にも珍しい、首都でオーロラが観測できるアイスランド。10 年を超える取材撮影のストックから、神秘的なオーロラ写真の未発表作品を中心にセレクトした写真展。同国の暮らしと自然を捉えたプリントも即売スペースで展示。

渋谷 Gallery Conceal　2020.2.10 mon ～2.16 sun　11:00 ～23:00
※イベント日、最終日は時間が異なります。

アーティストトーク（ゲスト有）
2.15 sat START 18:30 料金：1,500 円（1 ドリンク付、要予約）
※予約、詳細は TNLF 公式 WEB サイトをご覧ください。

SHIBUYA × FIKA

LOFT 9 Shibuya

KINOHAUS の 1F にあるライブハウス＆カフェ
映画を観る前や観た後に是非お立ち寄りください！
期間中 TNLF コラボメニューを提供！

2月3日(月) – 2月14日(金)

LOFT9 Shibuya

アクアビットジャパン presents

北欧ミニマーケット開催！

北欧の雑貨や食品がぎゅっと
詰まったマーケット

AQUAVIT JAPAN

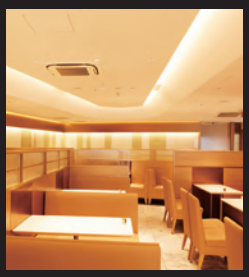

渋谷西村 FRUITS & PARLOR

渋谷西村フルーツパーラー

道玄坂店

渋谷交差点に面した老舗
フルーツパーラー
期間中TNLF コラボメニューを提供！

2月1日(土) – 2月14日(金)

VOLVO STUDIO AOYAMA

ボルボ スタジオ 青山

カフェ＆バー

ボルボのショールーム併設の
カフェ＆バー

2月8日(土) – 2月29日(土)

セムラ プレゼント！

ドリンクをご注文の方に、映画の半券または
本プログラム提示で、スウェーデンの伝統菓子
セムラをプレゼント！

ATTENTION REYKJAVÍK

Vol.10 2020年3月下旬開催(予定)

ナビゲーター：小倉悠加

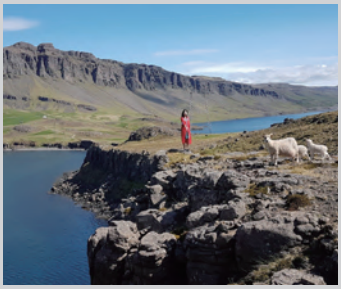

icelandguide.net

オラファー エリアソン 視覚と知覚

OLAFUR ELIASSON : SPACE IS PROCESS

DVD 3.10 RELEASE

STAR BS10

TNLF2020 開催記念

特捜部Q シリーズ一挙放送！

『特捜部Q 檻の中の女』『特捜部Q キジ殺し』
『特捜部Q Pからのメッセージ』『特捜部Q カルテ番号64』

『特捜部Q カルテ番号64』
©2018 ZENTROPA ENTERTAINMENTS20, ZENTROPA BERLIN, ZENTROPA HAMBURG

スターチャンネルにて
2月18日(火)より放送＆配信

第12回みゆき野映画祭 in 斑尾

～北欧・日本国際短編映画祭～

2020年2月15日(土)　斑尾高原スキー場ゲート横　スノーシアター(特設会場)
お問い合わせ：info@snowcollective.com

ジャパンプレミア

2.11 tue 13:20

クィーン・オブ・ハーツ（原題）

Dronningen / Queen of Hearts （2019）

監督：メイ・エル・トーキー　デンマーク／スウェーデン　127 min

優秀な法律家として児童保護の職に就くアンネは、ある日、引き取ることになった夫の連れ子のグスタフを誘惑し、関係を持ってしまう。そのことで、幸せな家庭と築き上げたキャリアが危険にさらされ始めた時、アンネは残酷な決断を選択する……サンダンス映画祭観客賞に輝き、アカデミー賞デンマーク代表作品に選出された衝撃作。

2019 年 ヨーテボリ映画祭：最優秀ノルディック賞、観客賞　　提供：アット エンタテインメント

劇場未公開

2.10 mon 11:00
2.11 tue 16:00
2.12 wed 11:00

陰謀のデンマーク

Danmarks sønner / Sons of Denmark （2019）

監督：ウラー・サリム　デンマーク　120 min

2025年、コペンハーゲン。爆破テロから1年後、移民排斥を訴える極右政党が台頭し、支持率を上げていた。移民や難民に対するヘイトクライムが悪化する中、19 歳のザカリアはそれに対抗する過激派組織に傾倒し、党首の暗殺を企てるが……イラク移民の両親を持つ監督が、激化するナショナリズムに警鐘を鳴らした政治サスペンス。

協力：SKIP シティ国際 D シネマ映画祭

ジャパンプレミア

2.9 sun 11:00
2.11 tue 21:00
2.13 thu 14:00

ザ・コミューン

Kollektivet / The Commune （2016）

監督：トマス・ヴィンターベア　デンマーク／スウェーデン／オランダ　111 min

舞台は70年代のコペンハーゲン。エリックとアンナの夫妻は相続した屋敷で生活共同体を始める。年齢・階級が異なる人々が集まり、理想郷を築いたかに見えたが、エリックの愛人が入居することになり……コミューンで育った監督の経験を投影し、人間の欲望をドライなタッチで描く。共同体を通して家族のかたちを見つめた人間ドラマ。

2016年　ベルリン国際映画祭：女優賞　　2017 年　デンマーク・アカデミー（ロバート）賞：脚色賞他

ジャパンプレミア

2.8 sat 21:10
2.10 mon 21:10
2.13 thu 16:30

ホワイト、ホワイト・デイ

Hvítur, Hvítur Dagur / A White, White Day （2019）

監督：フリーヌル・パルマソン　アイスランド／デンマーク／スウェーデン　109 min

元警官のインギムンドゥルは妻の突然の死を契機に、終の住処で静かに暮らしていた。妻の遺品から不貞の痕跡を発見し、ことの真相を掴むため手あたり次第に嗅ぎ回る。復讐にすがりつくことで喪失感を埋めようとする男が、真っ白な霧の中、見つけた答えとは……パルマソン監督が前作に続き「愛の欠落」をテーマに人間の狂気を描く。

2019年　カンヌ国際映画祭：ルイ・ロデレール基金ライジング・スター賞

ジャパンプレミア

2.9 sun 18:30
2.12 wed 18:30
2.14 fri 16:30

ロード・オブ・カオス

Lords of Chaos （2018）

監督：ジョナス・アカーランド　イギリス／スウェーデン／ノルウェー　118 min

ノルウェーを代表する悪名高きメタルバンド“MAYHEM”。ボーカルの自殺、教会の放火、そして殺人……メタル青年たちはなぜ、凶行に及んだのか？バンドの中心人物ユーロニモスをロリー・カルキン、彼のガールフレンド役をスカイ・フェレイラが体当たりで演じる。虚実入り混じる証言を基に構築された問題作が遂に日本解禁！

ジャパンプレミア

2.8 sat 13:00
2.14 fri 21:10

HARAJUKU

Harajuku （2018）

監督：エイリーク・スヴェンソン　ノルウェー　83 min

日本のアニメに感化され、髪を青く染めている 15 歳のヴィルデ。クリスマス・イブの夜に母親が自殺したことにより、幼少期に離ればなれになった父親に連絡をするが……孤独と絶望を抱える少女の不安定な心情を、憧れのユートピアである「ハラジュク」のイメージやアニメーションを差し込みながら幻想的に描き出す。

2019 年 アマンダ賞：編集賞、サウンドデザイン賞

ジャパンプレミア

2.8 sat 11:00
2.12 wed 14:00
2.14 fri 19:00

サイコビッチ

Psychobitch （2019）

監督：マーティン・ルン　ノルウェー　109 min

学校で浮きまくる 問題児「サイコビッチ」フリーダと学習ペアを組むことになってしまった模範生のマリウス。完璧だったはずの彼の生活は乱されてしまうが、ある日、クラスの一軍女子からスクール・ダンスに誘われて……エキセントリックな少女が、周囲の期待に応えるために抑圧していた少年の心を開放していく学園ラブコメディ。

2019 年 アマンダ賞：脚本賞

劇場未公開

2.10 mon 14:00
2.11 tue 18:30
2.13 thu 11:00

ディスコ

Disco （2019）

監督：ヨールン・ミクレブスト・シーヴェシェン　ノルウェー　94 min

19 歳のミリアムは、連勝していたフリースタイル・ディスコダンスの大会中、パニック障害のため倒れてしまう。ある教団のカリスマ指導者である義理の父親は、心の弱さが原因だと諭してより深い信仰を彼女に強いるが……病気と教えのはざまで苦しむ少女の姿を通じて、現代ノルウェーの新興宗教の実態に迫った野心作。

協力：東京国際映画祭

Lars von Trier / The Kaurismäki Bros. ー初期傑作選ー

北欧映画界の重鎮、ラース・フォン・トリアーと、ミカとアキのカウリスマキ兄弟の初期の傑作。

メディア

Medea （1988）

監督：ラース・フォン・トリアー

デンマーク　77 min

劇場未公開

ギリシャ悲劇をベースに、夫に捨てられた王女メディアの復讐を描く。カール･Th･ドライヤーが切望した企画を彼の死後実現した、デンマーク映画史における重要な作品。トリアーが影響を受けたと公言している巨匠の脚本に新解釈を加え、王女の静かだが激しい怒りを、音と光、そして自然を用いて表現している。

2.9 suna　21:30　　2.12 wed　16:30　　2.13 thu　21:30

嘘つき

Valehtelija / The Liar （1981）

監督：ミカ・カウリスマキ

フィンランド／西ドイツ　53 min

1981 タンペレ国際短編映画祭：リスト・ヤルヴァ賞

ジャパンプレミア

嘘つき男のヴィレはいつもタバコ片手に街中をほっつき歩いている。ある日、運命の女の子を見つけた彼はデートがしたい一心で金の工面に奔走する。飲み代を稼ぐため、自分たちの最低な生活を映画にすることを思いつき、兄ミカが監督を、弟アキが脚本を手掛けて主演も務めた。フィンランドを代表する映画兄弟の船出となった作品。

ジャックポット２

Jackpot 2 （1982）

監督：ミカ・カウリスマキ

フィンランド　35 min

1982 タンペレ国際短編映画祭：最優秀フィクション賞

ジャパンプレミア

原因不明の災害後のヘルシンキで暮らす 2 人の少年と 1 人の少女。彼らの生きる目的と言えば､金曜の夜に集まってピンボールや玉突きをするくらいだった……兄弟が共同で脚本を手掛け、文化喪失後の近未来ディストピアを描く。ファミリーの一員マッティ・ペロンパーがその世界観に不思議な味わいを残した幻の SF 作品。

2.9 sun　16:00　　2.12 wed　21:10

Anna Odell ー監督特集ー

アンナ・オデル　1973年ストックホルム生まれ。コンストファック美術大学、スウェーデン王立芸術大学を卒業。コンセプチュアル・アーティストとしても知られる。映像を通して人間の本質に迫る実験を試み、ドキュメンタリーとフィクションの境界を曖昧にしながら挑発的に問題を提起する。今、注目すべき作家のひとり。

ジャパンプレミア

2.8 sat　15:30

2.10 mon　18:30

2.14 fri　11:00

X&Y

X&Y （2018）

監督：アンナ・オデル　スウェーデン ／デンマーク　112 min

監督のアンナは、俳優ミカエル・パーシュブラントの協力を得て、映画の制作に取り掛かる。自身と彼の持つ芸術性、破壊性、内向性、といった内面を、北欧のトップ俳優 6 人に演じさせるため、スタジオ内のセットで共同生活を始めるが……男女の役割とアイデンティティの探求に挑んだ知的エンターテインメント。

劇場未公開

2.8 sat　18:30

2.10 mon　16:30

2.14 fri　14:00

同窓会～アンナの場合～

Återträffen / Reunion （2013）

監督：アンナ・オデル　スウェーデン　90 min

アンナは、いじめられていた過去をスピーチで語り、会場からつまみ出されてしまう……という芝居を同級生役に役者を配して撮影し、後日、実際の同級生たちにその映像を見せて話し合おうとする。いじめの被害者、加害者、そして傍観者……立場によって受け止め方が異なる、現実と虚構を複雑なレイヤーで構築した異色のドラマ。

2014 年 スウェーデン・アカデミー (グルドバッゲ) 賞：脚本賞
2013 年 ベネチア国際映画祭：FIPRESCI 賞、FEDEORA 賞　スペシャル･メンション･批評家週間部門

Victor Sjöström ー没後60周年ー

生恋死恋

Berg-Ejvind och hans hustru /
The Outlaw and His Wife （1918）

監督 :ヴィクトル・シェストレム　スウェーデン　110 min

地主の未亡人ハラの元で、カウリと名乗る男が働き始める。愛が芽生えたころ彼が脱獄囚であることが明らかになり、追っ手から逃れるように共に山へと向かう……。美しくも厳しい自然を舞台に、逃れられない悲しい運命と、冷めない二人の愛を描く。シェストレムがメガホンを執る傍ら主演を演じた初期の傑作。

2.9 sun　13:30　　2.13 thu　19:00

ピアノ伴奏

柳下美恵

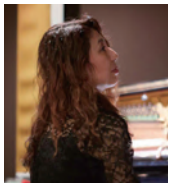

武蔵野音楽大学ピアノ専攻卒業。1995 年、朝日新聞社主催の映画生誕百年祭『光の誕生！リュミエール』でデビュー。国内・海外の映画館、映画祭で伴奏多数、ボローニャ復元映画祭でレギュラー伴奏を行う。欧米スタイルの音楽伴奏によるサイレント映画伴奏者は日本初。アップリンクで「ピアノ de シネマ」、シネマジャック ＆ベティで「THE ピアノ ＆ シネマ」を続けている。

アンデルセンの世界

アンデルセン短編集　78 min

マッチ売りの少女／王様とナイチンゲール／みにくいアヒルの子／雪の女王

デンマークが生んだ童話王ハンス・クリスチャン・アンデルセン。その物語は世界中で今なお読み継がれ、多くの創作物にインスピレーションを与えている。数ある映像化作品の中から、その芸術性と技術が世界的にも高い評価を受けた学研のアート・アニメーション４作品を上映！パペットが贈るアンデルセンの世界を堪能する。

提供：学研プラス

2.1 sat　10:30　アップリンク渋谷

FIKAで巡る吉祥寺 SHOP&CAFE

北欧WALK 2019

KICHIJOJI　12.7sat - 12.30mon

LifTe 北欧の暮らし × トーキョーノーザンライツフェスティバル

「アンデルセン短編集」特別上映！
北欧の生活情報を発信するポータルサイト
「LifTe ～北欧の暮らし～」とタイアップ！

12.28 sat　アップリンク吉祥寺
※時間は劇場公式サイトにてご確認ください

タイムテーブル

アップリンク渋谷

2.1	sat	10:30 アンデルセン短編集

ユーロスペース

2.8	sat	11:00 サイコビッチ	13:00 HARAJUKU	15:30 X&Y	18:30 同窓会～アンナの場合～	21:10 ホワイト、ホワイト･デイ
2.9	sun	11:00 ザ･コミューン	13:30 生恋死恋	16:00 嘘つき / ジャック･ポット2	18:30 ロード･オブ･カオス	21:30 メディア
2.10	mon	11:00 陰謀のデンマーク	14:00 ディスコ	16:30 同窓会～アンナの場合～	18:30 X&Y	21:10 ホワイト、ホワイト･デイ
2.11	tue	11:00 ショー･ミー･ラヴ	13:20 クィーン･オブ･ハーツ(原題)	16:00 陰謀のデンマーク	18:30 ディスコ	21:00 ザ･コミューン
2.12	wed	11:00 陰謀のデンマーク	14:00 サイコビッチ	16:30 メディア	18:30 ロード･オブ･カオス	21:10 嘘つき / ジャック･ポット2
2.13	thu	11:00 ディスコ	14:00 ザ･コミューン	16:30 ホワイト、ホワイト･デイ	19:00 生恋死恋	21:30 メディア
2.14	fri	11:00 X&Y	14:00 同窓会～アンナの場合～	16:30 ロード･オブ･カオス	19:00 サイコビッチ	21:10 HARAJUKU

※表記時間は上映開始時間です。開場時間は上映開始 10 分前です。全席指定席です。※上映作品、上映時間、トークゲスト、スケジュールは予告なく変更することがあります。詳しくは www.tnlf.jp、または劇場内掲示をご確認ください。※すべての作品には日本語字幕がついています。英語字幕入りの作品については、www.tnlf.jp をご確認ください。All Films are with Japanese subtitles. Please refer to www.tnlf.jp for further details about the films with English subtitles.

チケット（ユーロスペース）

特別先行販売　1月11日(土)～1月24日(金) ＊各回全席指定、50席限定　＊『特別先行販売』は、オンラインチケットのみの販売です。劇場窓口でのお取り扱いはございません。	1,300円
一般	1,500円
学生・シニア・ユーロスペース会員	1,200円

オンラインチケット　www.eurospace.co.jp

●「特別先行販売」期間以降は、ご鑑賞日の３日前（0:00）から、各回開始１時間前まで販売いたします。●各種クレジットカードでのみご購入が可能です。●学生･シニア割等をご利用のお客様は、ご入場時に各種証明書をご提示ください。●ご鑑賞までに劇場ロビーにある専用発券機でチケットをお受け取りください。

劇場窓口での販売

●ご鑑賞の 3 日前から販売いたします。●現金でのみご購入が可能です。●学生･シニア割等をご利用の際は、各種証明書をご提示ください。

ユーロスペース公式ウェブサイト、劇場窓口にて上映 3 日前より販売！

チケット（アップリンク）

一般	1,300円
UPLINK会員	1,000円
ジュニア（15 歳以下）＊2 歳以下で席未使用の場合は無料	800円

オンラインチケット　www.uplink.co.jp

毎週水曜日の朝 10:00 より、金曜日から木曜日の 1 週間分を販売いたします。（オンラインは上映 15 分前まで）

アクセス

ユーロスペース EUROSPACE
03-3461-0211
www.eurospace.co.jp
渋谷区円山町 1-5 KINOHAUS 3F

UPLINK 渋谷
03-6825-5503
www.uplink.co.jp
渋谷区宇田川町 37-18 トツネビル１階

お問い合わせ　トーキョーノーザンライツフェスティバル実行委員会　office@tnlf.jp